Joanna Bachanek

STADIONY ŚWIATA

ilustrowany przewodnik
po najpiękniejszych arenach

mac EDUKACJA

STADE DE FRANCE

Stade de France mieści się w podparyskim Saint-Denis, około ośmiu kilometrów od centrum stolicy. Zbudowano go przed mundialem w 1998 roku. Jest wielofunkcyjnym, największym stadionem we Francji i rekordzistą w wielu kategoriach. Odbywają się tu nie tylko piłkarskie widowiska, ale również rozgrywki rugby. To właśnie tu, podczas otwarcia stadionu w 1998 roku, Zinédine Zidane w 20 minucie spotkania strzelił Hiszpanom premierowego gola, i tym samym zapewnił drużynie wygraną. To także jedyny na świecie stadion, który gościł finały mundialu w futbolu oraz w rugby.

państwo – Francja
miasto – Saint-Denis
gospodarz – reprezentacja Francji
liczba krzesełek – 81 338
rok powstania – 1998
projekt – Michel Macary, Aymeric Zublena, Regembal Michel, Claude Costantini
www.stadefrance.com

niczym wieża Eiffla

1997, układanie ostatniej części dachu

Obiekt wyróżnia potężny, przeszklony dach wsparty na 18 stalowych masztach. Projektanci specjalnie zastosowali przezroczyste pokrycie – oczywiście chodziło o doświetlenie stadionu i murawy. Budowa dachu była nie lada wyzwaniem. Trzeba było bowiem wykorzystać najpotężniejsze dźwigi we Francji, by unieść metalowe elementy zadaszenia. Można sobie tylko wyobrazić, jak potężna jest to konstrukcja, skoro waży aż 13 tysięcy ton. To więcej niż wieża Eiffla! Samo układanie dachu zajęło rok. A co ciekawe wiele tych metalowych komponentów powstało w Polsce, w zakładach w Chojnicach, Kluczborku i Wieluniu.

powstanie

Stade de France powstał specjalnie na Mistrzostwa Świata w Piłce Nożnej 1998, których gospodarzem była Francja. Obecnie pełni funkcję stadionu narodowego. Poprzedni stadion – Parc des Princes – nie miał możliwości rozbudowy, więc władze Francuskiego Związku Piłki Nożnej podjęły decyzję o wybudowaniu nowego, wielofunkcyjnego obiektu. Jego budowa trwała blisko trzy lata.

ruchome trybuny

To właśnie trybuny stanowią o wyjątkowości tego obiektu. Te położone na najniższym poziomie są ruchome. Można je przesunąć o 15 metrów do przodu na mecze piłkarskie i odsunąć przy okazji zawodów lekkoatletycznych. Wtedy pojemność trybun zmniejsza się o 3 tysiące krzesełek. Wprawdzie przesuwanie trwa niemal 80 godzin, ale dzięki temu stadion może się ubiegać o organizację igrzysk olimpijskich. Nad ruchomym pierwszym poziomem znajduje się pas przeszklonych lóż z prywatnymi balkonami, a nad nimi zwarte dwa kolejne poziomy widowni.

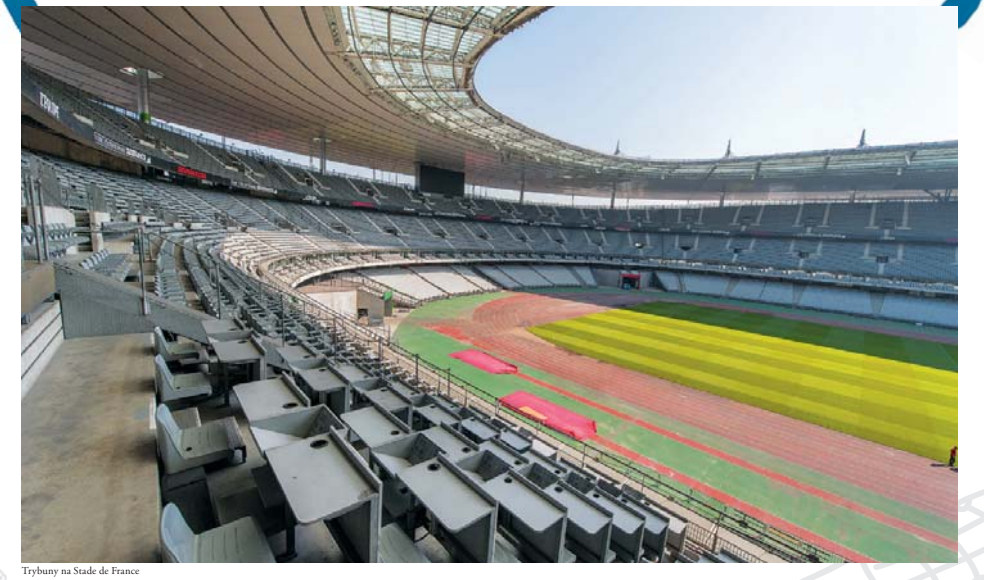

Trybuny na Stade de France

Euro 2016

W 2006 roku Stade de France przeszedł pierwszą modernizację. Wtedy na stadionie zamontowano nowe telebimy. Kolejne prace odbyły się przed Euro 2016. Jednak wówczas zmiany na stadionie ograniczyły się do kosmetyki. Zmodernizowano podesty dla kamer i sektor prasowy. Właściwie nie trzeba było robić nic więcej, bo obiekt i tak jest już wystarczająco nowoczesny. Mogli się o tym przekonać polscy kibice, którzy oglądali mecz Polska – Niemcy zakończony remisem (0:0). Ostatnie Mistrzostwa Europy zgromadziły na wszystkich stadionach Francji aż 130 tysięcy Polaków!

Robert Lewandowski i Mats Hummels w barwach swoich reprezentacji narodowych w meczu grupowym podczas Mistrzostw Europy 2016. Polska zremisowała wtedy z Niemcami i zapewniła sobie wyjście z grupy

Robert Lewandowski

polski piłkarz grający na pozycji napastnika w Bayernie Monachium oraz w reprezentacji Polski.

Mats Hummels

niemiecki piłkarz grający na pozycji obrońcy w Bayernie Monachium oraz w reprezentacji Niemiec.

Stadionowe szatnie zostały osobiście zaprojektowane przez Michela Platiniego

państwo - Hiszpania
miasto - Barcelona

gospodarz - FC Barcelona
liczba krzesełek - 99 354
rok powstania - 1957
projekt - Francesc Mitjans-Miró
Llorenç Garcia-Barbón
Josep Soteras Mauri
www.fcbarcelona.com

nazwa

Oficjalna nazwa stadionu początkowo brzmiała *Estadio del FC Barcelona*. Ale i tak wszyscy mówili o nim – *camp nou*, czyli stadion nowy, w odróżnieniu od starego – *viejo*. Termin *Camp Nou* tak bardzo się upowszechnił, że w 2001 roku stał się oficjalną nazwą. Odrzucono nawet propozycję nadania stadionowi imienia założyciela klubu, człowieka legendy – Joana Gampera.

CAMP NOU

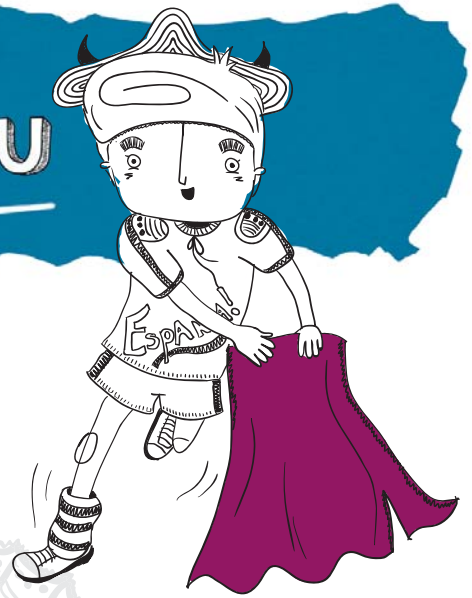

To istny gigant: i stadion, i klub – FC Barcelona, oczywiście! Od razu jednak trzeba wyjaśnić, że dla mieszkańców Barcelony i całej Katalonii to nie jest zwykły stadion, a świątynia futbolu. Czy to nie przesada? Chyba nie, szczególnie, że w ramach całego kompleksu sportowego znalazło się miejsce również na... kaplicę. Katalończycy uważają, że zwiedzanie Barcelony można zacząć albo zakończyć na Camp Nou, ale absolutnie nie można tego pominąć. A gdy już się stanie na murawie, daje o sobie znać magia tego miejsca – soczyście zielona trawa i cała masa, bo ponad 99 tysięcy krzesełek umieszczonych na wysokości 50 metrów. To musi robić wrażenie nawet na tych niezainteresowanych sportem. Stadion ten jest po prostu ogromny – największy w Europie i jeden z największych na świecie. Właśnie ze względu na swój imponujący rozmiar napawa dumą serca nie tylko mieszkańców Barcelony, ale wszystkich Hiszpanów.

stadion jak wielkie miasto

Camp Nou to nie tylko stadion, to cały kompleks sportowy. Poza głównym stadionem, znajduje się tam drugi stadion – Mini Estadi. Na nim rozgrywa swoje mecze Barcelona B, a główna drużyna odbywa treningi. Na tym nie koniec, bo jest także hala sportowa na prawie 6 tysięcy widzów, lodowisko z miejscami dla około tysiąca widzów, korty tenisowe, gabinety odnowy biologicznej, budynek szkoły juniorów, muzeum klubu, sklep i kaplica. A po zapowiadanym remoncie będzie jeszcze więcej pomieszczeń.

HISTORIA

1957, Camp Nou. Mecz na otwarcie stadionu Hiszpanie rozegrali z reprezentacją Warszawy. Niestety, ulegliśmy Hiszpanom 2:4

Camp Nou to już siódmy stadion FC Barcelony, ale za to najpiękniejszy. Jego budowa trwała trzy lata i zakończyła się w 1957 roku. Liczba miejsc na trybunach Camp Nou co jakiś czas się zmieniała, by dostosować się do wymogów FIFA i UEFA i ostatecznie ma 99 354 miejsc. To ogromna liczba. Wymiana wszystkich krzesełek na nowe trwała aż trzy lata. Za to dziś można podziwiać trybuny w klubowych barwach – bordowych i niebieskich. Gdy stoi się na murawie i patrzy na najwyższe rzędy, ma się wrażenie, że kibice siedzą pod samym niebem.

Choć stadion ma już 60 lat, nadal wzbudza podziw. Otrzymał nawet wyróżnienie dla najlepszych z najlepszych – w 1997 roku UEFA przyznała obiektowi „pięć gwiazdek". Otrzymało je tylko kilka stadionów w Europie.

Właściciele klubu nie spoczywają na laurach, bo na 2017 rok znowu zaplanowano kolejny remont, po którym Camp Nou będzie jeszcze bardziej nowoczesny i ekologiczny. Wszystkie trybuny będą zadaszone, na zewnątrz zostanie umieszone aż 500 metrów kwadratowych paneli słonecznych. Dzięki nim stadion będzie o wiele tańszy w utrzymaniu. Liczba miejsc dla kibiców zwiększy się do... 108 tysięcy! Nowocześniejsze będą też szatnie piłkarzy i zaplecze odnowy biologicznej.

Camp Nou to największy czynny stadion w Europie!

najważniejsze mecze

EN UN EXCELENTE SEGUNDO TIEMPO EL BARCELONA VENCIO AL VARSOVIA POR 4-2

LOS POLACOS FUERON ENEMIGOS DIFICILES, PERO SE VIERON SUPERADOS POR LA MAYOR EFECTIVIDAD DE LOS AZULGRANA

Pierwszy mecz na Camp Nou FC Barcelona rozegrała – tu gratka dla polskich kibiców – z reprezentacją Warszawy 24 września 1957 roku. Katalończycy wygrali 4:2.

Ściany tego stadionu pamiętają wiele ważnych wydarzeń sportowych: mecze Ligi Mistrzów, Pucharu Zdobywców Pucharów, igrzysk olimpijskich i mistrzostw świata, także te pamiętne dla polskich kibiców – z 1982 roku. Rozegrano wówczas mecz otwarcia Mistrzostw Świata, w którym Belgia pokonała Argentynę 1:0, a polska drużyna ze Zbigniewem Bońkiem doszła do półfinału. Niestety, na Camp Nou przegraliśmy z Włochami 0:2.

Polska reprezentacja wybiegła na to boisko także podczas innej niezwykle ważnej imprezy – Igrzysk Olimpijskich 1992. Rozegraliśmy wówczas mecz finałowy z Hiszpanią i niestety ulegliśmy jej 2:3. Ale wiadomo, Hiszpanom pomagali kibice i murawa Camp Nou.

GWIAZDY

Luis Figo

portugalski piłkarz grający na pozycji skrzydłowego, kapitan FC Barcelona w latach 1995–2000, a potem piłkarz Realu Madryt od 2000 do 2005 roku.

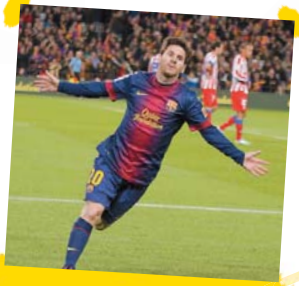

Lionel Messi

argentyński piłkarz grający na pozycji napastnika w FC Barcelona oraz kapitan reprezentacji Argentyny. Najskuteczniejszy zawodnik w historii FC Barcelony.

Luis Enrique

hiszpański piłkarz i trener piłkarski, były zawodnik zarówno Barcy, jak i Realu Madryt, zaliczany przez Pelégo do tzw. „FIFA 100", czyli listy najlepszych żyjących piłkarzy.